AVANTI

Avancer les connaissances
pour un impact agricole

IFAD
Investing in rural people

HELVETAS
Swiss Intercooperation

itad

www.avantiagriculture.org

Qu'est-ce qu'AVANTI?

Evaluer les capacités institutionnelles

Evaluer les capacités institutionnelles de gestion axée sur les résultats de développement (GRD)

Renforcer les capacités institutionnelles

Améliorer les capacités institutionnelles de GRD

Faciliter la prise de décision

Prendre de meilleures décisions gouvernementale en matière de politiques et de stratégies rurales

AVANTI
Advancing Knowledge for Agricultural Impact

AVANTI: Une initiative globale

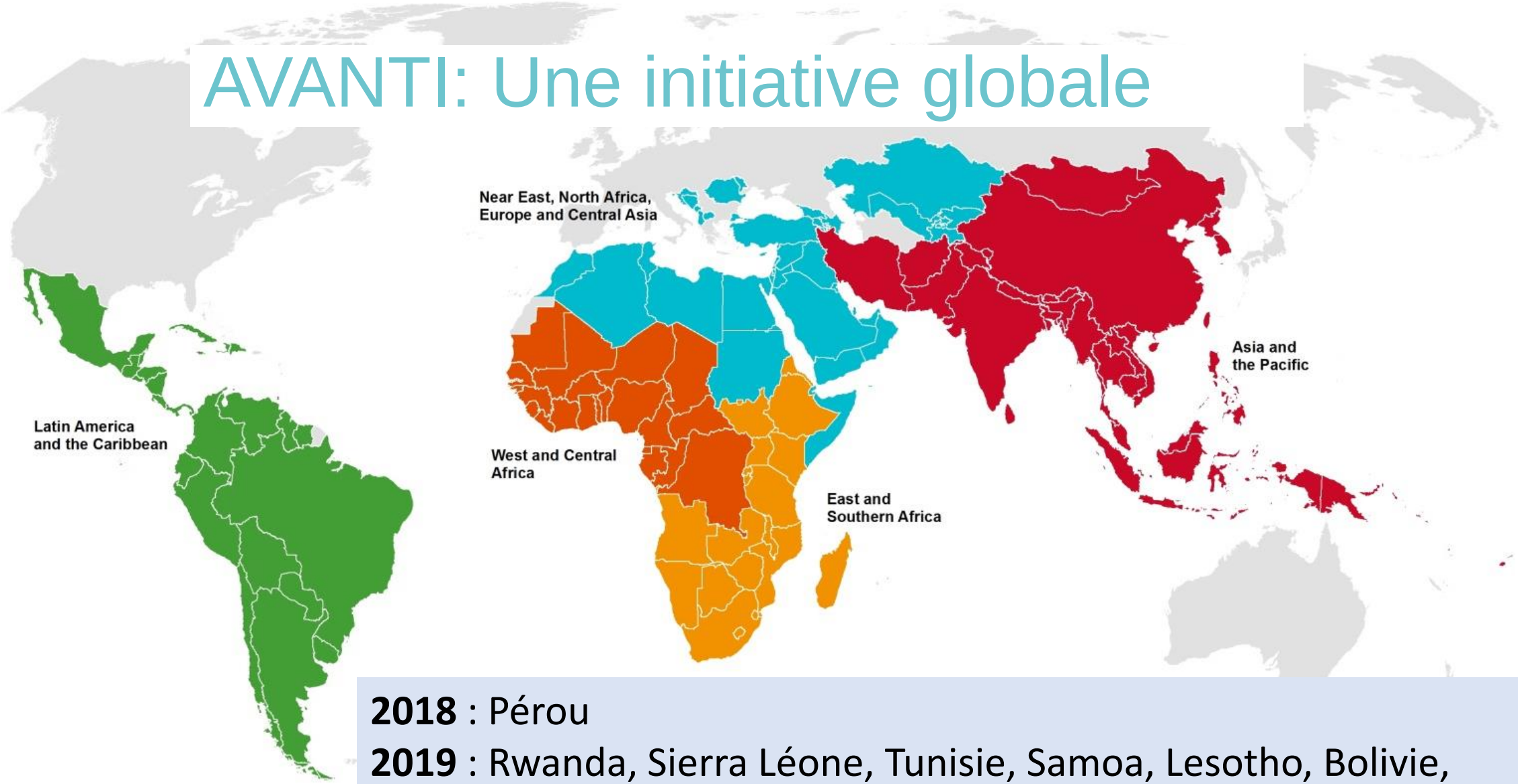

2018 : Pérou
2019 : Rwanda, Sierra Léone, Tunisie, Samoa, Lesotho, Bolivie, Vietnam, Cameroun, Burkina Faso et Sri Lanka
2020 : Ghana, Cuba, Ethiopie, 3 autres pays en discussion

La prise de décision fondée sur des données probantes s'améliore lorsque les capacités et les systèmes de S&É du pays sont renforcés.

AVANTI
Advancing Knowledge for Agricultural Impact

Comment fonctionne AVANTI

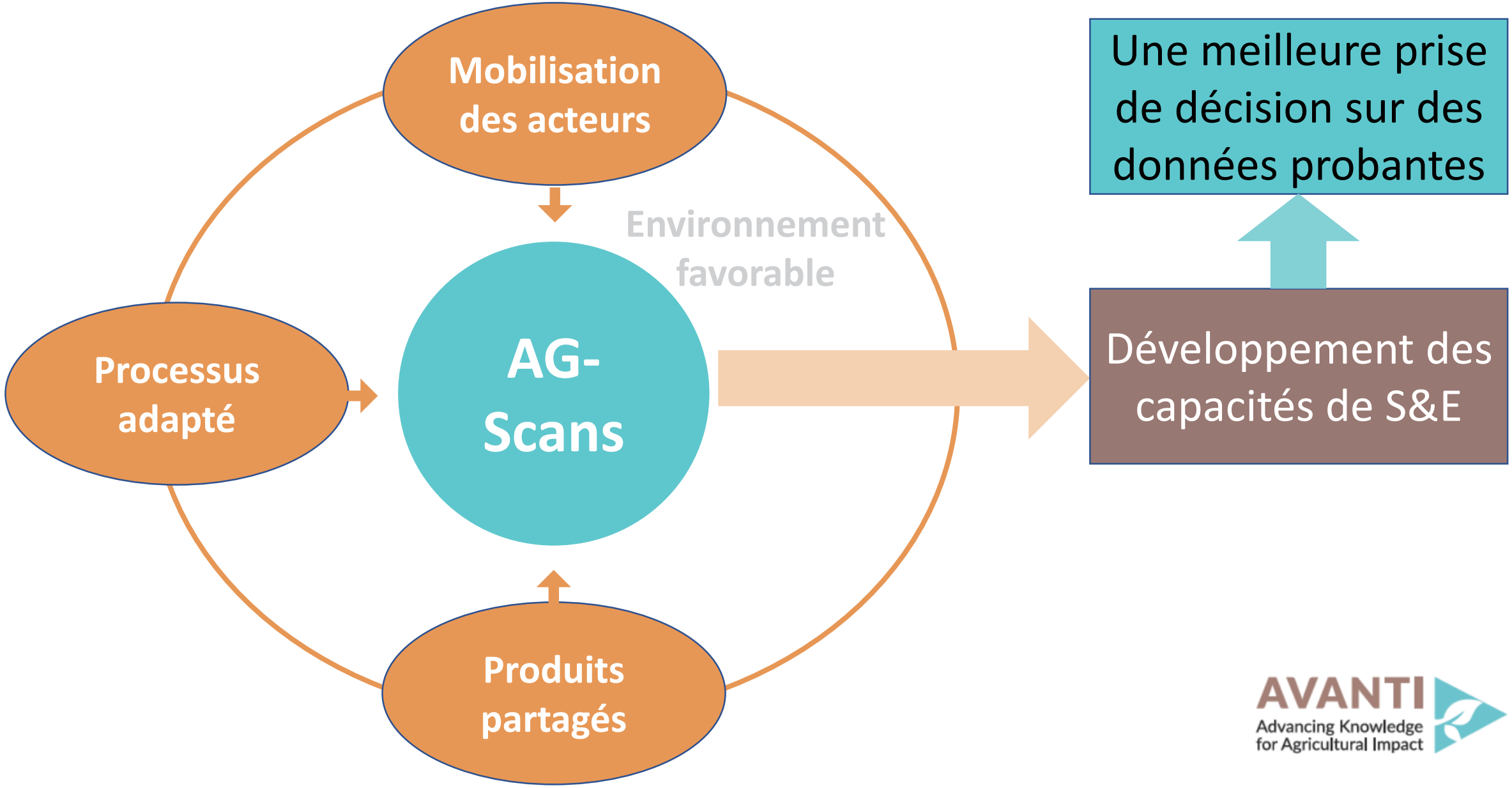

AVANTI
Advancing Knowledge for Agricultural Impact

Le processus étape par étape

Appropriation nationale

Les 7 étapes de l'AG-Scan

1. Identifier le pays, la portée et l'équipe
2. Identifier les participants et convenir an ordre du jour
3. Personnaliser les outils: matrice
4. Auto-évaluation
5. Prioriser les actions
6. Élaborer le Plan d'Action
7. Implementation et suivi

Atelier

robuste et flexible

AVANTI
Avancer les connaissances pour un impact agricole

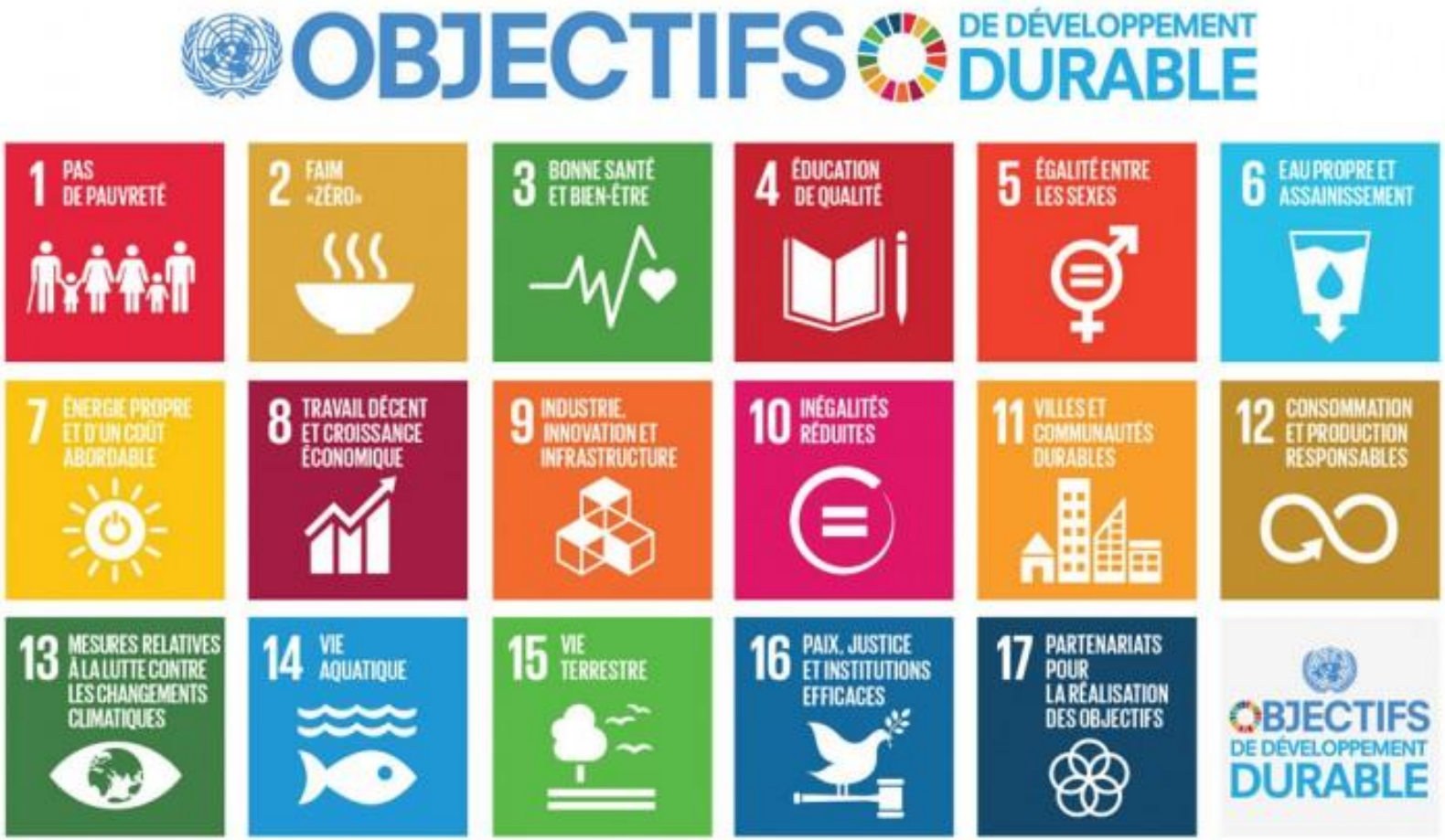

Le renforcement des capacités de gestion axée sur les résultats est essentiel pour atteindre les Objectifs de Développement Durable (ODD).

AVANTI
Advancing Knowledge for Agricultural Impact

Avantages et résultats concrets (examples)

Sensibilisation à la GRD et **collaboration** interministérielle (« Kick-off » des réunions de coordination)

Un **plan d'action** concret (avec activités, coûts, responsabilités et calendrier)

Accord conjoint pour renforcer les capacités clés de la GRD et **l'appropriation** des ministères concernés.

Engagement au sein d'une communauté globale : podium en ligne / vidéo / conférences / échange bilatéral (Pérou/Honduras)

AVANTI
Advancing Knowledge for Agricultural Impact

Partenaires AVANTI

AVANTI est conduit par les **équipes nationales participantes**

Un expert national et consultants internationaux

Ministères intéressés

Personnes chargées de la coordination gouvernementale

Avec la facilitation de:

FIDA
Investir dans les populations rurales

Le Fonds international de développement agricole (FIDA) est une institution financière internationale.

HELVETAS
Swiss Intercooperation

Une ONGI axée sur l'apprentissage et la réduction de la pauvreté des groupes défavorisés.

itad

Des spécialistes de Suivi - Évaluation qui mesurent ce qui fonctionne, où et pourquoi.

Merci

Pour rester informés sur les prochaines activités AVANTI abonnez-vous à notre Newsletter: http://www.avantiagriculture.org/newsletter/

AVANTI
Advancing Knowledge for Agricultural Impact